https://tice42.enseigne.ac-lyon.fr/spip/spip.php?article581

Des robots pédagogiques disponibles en prêt pour le cycle 3

- Education au numérique - Nouveaux usages -

Date de mise en ligne : lundi 4 novembre 2024

Copyright © TICE 42 - Tous droits réservés

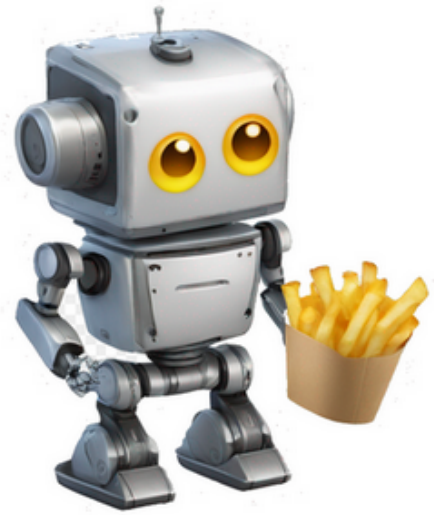

Vous pouvez **vous inscrire auprès de votre ERUN**, il y a des robots adaptés à toutes les situations en fonction de l'équipement dont vous disposez.

Nous avons le plaisir de vous les présenter ci-dessous !

image	nom	Nombre de robots dans un lot	Liste des éléments	Présentation vidéo
	Matatalab	3	https://tice42.enseigne.ac-lyon.fr/spip/local/cache-vignettes/L64xH64/pdf-b8aed.svg **Contenu d'une boîte Matatalab** https://tice42.enseigne.ac-lyon.fr/spip/local/cache-vignettes/L64xH64/pdf-b8aed.svg **Outils enseignant matatalab**	

	BlueBot	6	6 robots, 6 supports-crayons, une station de chargement

	LotiBot	1 robot programmable avec les tablettes de l'école	1 robot

Copyright © TICE 42

Scottie go	1 à 3	https://tice42.enseigne.ac-lyon.fr/spip/local/cache-vignettes/L64xH64/pdf-b8aed.svg **Inventaire scottie go**

Photon	2 ou 3	Séquence pédagogique

Si votre école se trouve sur le territoire de SEM, vous pouvez emprunter

des Codey Rocky pour le cycle 3 : **https://tice42.enseigne.ac-lyon.fr/spip/spip.php?article559**
des Bluebot avec une barre de programmation pour les cycle 1 et 2 :
https://tice42.enseigne.ac-lyon.fr/spip/spip.php?article557